

학과(전공) 능력 기반

# 진로취업 경력개발 로드맵 설계

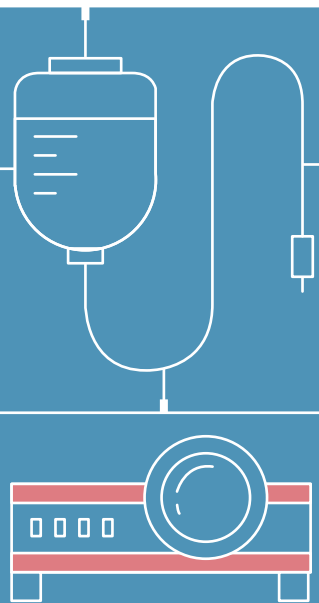
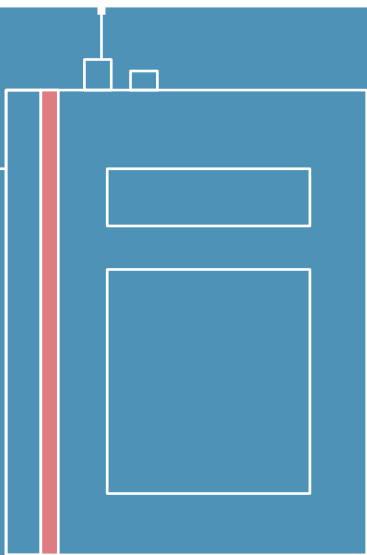
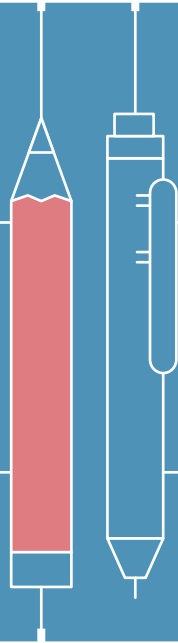

## 간호학과

단과대학명

간호대학

대표 집필 교수명

강경화

학과(전공·스쿨)명

간호학과

업데이트 발행일

2023. 09.

※ 학과(전공) 능력 기반 진로취업 경력개발 로드맵 설계 및 원고 작성을 위하여 학과(전공) 회의를 통해 충분한 논의와 협의를 진행하였음을 확인합니다.

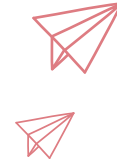
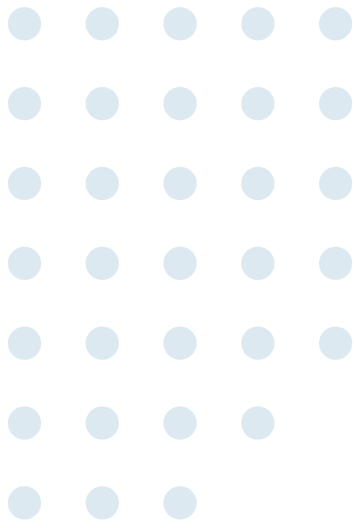

# CONTENTS

▶ 전공별 교육과정 로드맵	01
- 학과전공 소개, 교육목표, 인재상, 적성 및 흥미	
- 전공능력 기반 교육과정 로드맵	
- 진로 트랙 기반 교육과정 로드맵	
▶ 전공능력 중심 비교과 프로그램	05
▶ 전공능력 강화를 위한 지도교수 추천 Tip	07
▶ 진로현황 및 진로 준비	10
- 졸업생 주요 진로 분야 및 진출 직무(최근 3년 기준)	
- 주요 진출 직업	
- 동문 선배의 진로 및 취업준비	
▶ 경력개발 Tip	16
▶ 학내 추천 교과 및 비교과 프로그램	18
▶ 학과(전공) 네트워킹	21
▶ [참조] 주요 진로 및 취업 준비 활용 사이트	22

# 1. 전공별 교육과정 로드맵

## 01 학과(전공) 소개

### 학과 (전공) 소개

간호학은 사회 안에 존재하는 인간(개인, 가족, 지역사회)을 대상으로 건강(질병, 질병예방, 건강증진)과 간호와 관련된 현상을 중심으로 탐구하는 학문입니다. 간호학에서는 인간을 신체적, 정신적, 영적, 사회적으로 통합된 주체로서 환경과 상호 영향을 주고 받고 있다고 이해하고 있습니다. 간호학과에서는 인간에 대한 이해를 바탕으로 건강과 관련된 건강문제에 관심을 갖고, 건강문제를 발견하고 해결하여, 건강을 유지 증진하도록 돕는 간호과정을 학습하게 됩니다. 간호과정은 전문적 간호지식과 기술에 기초하여 대상자의 건강문제(간호문제)를 해결하는 과정이므로 이를 수행할 수 있도록 구성된 교육과정을 통해 간호사로 성장하여 사회에 진출하게 됩니다.

### 교육 목표

- ▶ 대상자를 총체적으로 이해하여 전인간호를 제공한다.
- ▶ 건강문제 해결을 위해 비판적 사고를 한다.
- ▶ 간호윤리와 자율성을 바탕으로 전문직업관을 확립한다.
- ▶ 대상자 및 보건의료인과 효율적인 의사소통을 한다.
- ▶ 보건의료현장에서 리더십을 발휘한다.
- ▶ 과학적 간호지식에 근거한 숙련된 간호술을 습득한다.

### 인재상

- ▶ 사회적 책무성을 지닌 인재
- ▶ 창의 융합적 사고능력을 갖춘 인재
- ▶ 글로벌 역량을 갖춘 인재

### 적성 및 흥미

간호학은 ①인간, ②환경, ③건강, ④간호라는 주요 현상과 개념을 탐구하는 학문으로 인간을 이해하기 위한 생물, 화학, 인간관계, 심리학, 사회학 등에 관심이 있으면 흥미를 가질 수 있습니다. 전공과목이 이론과 실습과목으로 구성되어 있어 이론, 실습실 실습을 통해 습득한 지식과 기술을 현장(병원, 지역사회)실습을 진행하게 됩니다. 교육과정에서 학습의 양과 과제의 양은 타 전공에 비하여 많은 편입니다. 현장실습에서는 대상자, 보건의료 종사자들과 함께 협력하여 학습한 지식과 기술을 적용하는 경험을 하게 됩니다. 그러므로, 의사소통, 관계관리, 문제해결, 리더십 역량이 중요하며 상호협력, 성실함과 끈기가 중요한 덕목입니다.

## 02 전공능력 기반 교육과정 로드맵

\* 산학연계 교과목: Red color / 캡스톤디자인 교과목: Blue Color / 자격증 관련 교과목: Green color

전공능력	1학기			2학기		
	간호학 전공 (간호사면허)	학교간호사 (보건교사자격)	전공선택 또는 기타 관련 과목	간호학 전공 (간호사면허)	학교간호사 (보건교사자격)	전공선택 또는 기타 관련 과목
수준 I (1학년)	오디세이세미나		심리학의 이해			기초간호과학 입문 (고교문과생을 위한 선택과목)
	간호학개론		통계학입문			
			컴퓨팅사고문제 해결			
수준 II (2학년)	기초간호과학 I	특수교육학개론	건강증진어드벤처 디자인 I	기초간호과학 II	교육과정	의사소통
	기본간호학 I 및 실습			기본간호학 II 및 실습	학교 폭력의 예방 및 대책	국제보건과 간호
	건강사정및실습			성인건강간호학 I		
수준 III (3학년)	성인건강간호학 II	교육철학및교육사	보건교육방법론	성인건강간호학 III	교육 방법 및 교육 공학	보완대체요법
	여성건강간호학 I		글로벌간호이슈	여성건강간호학 II		아동건강증진 캡스톤디자인
	아동청소년 간호학 I		문화와간호	아동청소년 간호학 II		
	정신간호학 I		아동건강증진 캡스톤디자인	정신간호학 II		
	지역사회간호학 I			건강증진과 보건교육		
	노인간호학			통합실습 I		
	성인건강 간호학 실습 I			성인건강 간호학 실습 II		
	아동청소년 간호학 실습 I			여성건강 간호학 실습 I		
	노인간호학실습			정신간호학실습		
수준 IV (4학년)	성인건강간호학 IV	교육봉사활동	간호와상담	성인건강간호학 V		
	여성건강간호학 III		인간행동과심리	아동청소년 간호학 III		
	지역사회간호학 II		성과건강	지역사회간호학 III	교육실습	헬스커뮤니케이션
	간호관리학 I		응급중환자관리	간호관리학 II		보건프로그램개발 및 평가
	간호연구		질병관리	간호와 법		
	성인건강간호학 실습 III			통합실습 II		
	여성건강간호학 실습 II			성인건강간호학 실습 IV		
	지역사회간호학 실습 I			아동청소년간호학 실습 II		
				지역사회간호학 실습 II		
				간호관리학실습		

<알림> 1. 간호학과 전공과목은 Green color로 표기되지 않았다 하더라도 간호사국가시험(면허)의 출제기준이 되는 학습목표와 연계된 내용을 포함하고 있습니다.  
2. 간호학과 전공과목은 학년별 시간표를 학과에서 계획하므로 학년별 학생들의 수강 전공과목(선택과목 예외)은 동일합니다.

## 03 진로트랙 기반 교육과정 로드맵

### 01 | 전공 진로 트랙 소개

전공 능력	개요	주요 직업군	비고
병원간호사	대상자(환자)를 직접 간호할 수 있는 실무분야로 병원에서 환자를 돌보는 임상간호사가 가장 보편적인 졸업 후 진로입니다. 일반 병동이나 수술실, 응급실, 중환자실, 분만실, 신생아실, 전문의료 분야 센터, 인공 신장실 등의 특수분야에서도 일할 수 있습니다.	<ul style="list-style-type: none"> <li>• 일반간호사</li> <li>• 전문간호사</li> </ul>	전문간호사의 경우, 대학원 석사과정 이수 후, 전문간호사자격시험
학교간호사 (보건교사)	초·중·고등학교와 대학 등 교육기관에서 학생과 교직원의 건강관리를 담당하고, 응급처치, 가정 간호, 질병 및 전염병에 대한 보건교육과 건강 상담을 담당하고 예방접종을 시행한다. 또한 보건 및 의료단체와 협의하여 효율적인 건강계획을 수립, 실시하는 것을 주요업무로 합니다.	<ul style="list-style-type: none"> <li>• 보건교사</li> </ul>	
지역간호사 (보건직, 간호직 공무원)	간호직/보건직 공무원으로서 공공보건의료기관에서 지역사회 주민들을 대상으로 일하게 됩니다.	<ul style="list-style-type: none"> <li>• 공공보건의료조직 공무원(보건소, 보건지소, 보건진료소, 특수목적 병원 등)</li> </ul>	
국제간호사 (해외간호사 포함)	국제기구 또는 개발도상국에서 의료인 또는 교육자, 행정가로서 활동하거나 미국, 캐나다, 호주, 영국 등 해외 국가에서 간호사로서 활동하게 됩니다.	<ul style="list-style-type: none"> <li>• 비영리단체 구성원</li> <li>• 해외 병원 간호사</li> </ul>	

### 02 | 전공 진로 트랙별 교육과정 로드맵

진로 트랙	교육과정 안내
병원 간호사	<p>간호사 면허를 취득하기 위한 간호사국가시험에 응시하기 위한 법적 요건은 간호교육평가원의 인증을 받은 교육기관인 간호대학 4년 과정을 거쳐 졸업을 해야 합니다(졸업예정자 응시 가능). 그러므로, 위의 전공과목을 학과에서 시간표를 작성한 대로 이수하여야 합니다. 면허를 취득한 간호사는 병원과 지역사회에서 간호사로서 활동하게 됩니다. 일반간호사로 병원에서 3년 근무 후, 대학원과정(전문간호사교육과정)을 거쳐 전문간호사자격시험에 합격하면 전문간호사*로 활동할 수 있습니다. 조산사의 경우에는 국가고시를 통해 간호사 면허를 취득한 상태에서 조산사 과정을 1년 이수 후 조산사 자격증 시험에 응시하여 자격증을 취득할 수 있습니다.</p> <p>*전문간호사(13개 분야-보건, 가정, 정신, 감염관리, 산업, 응급, 노인, 중환자, 호스피스, 종양, 임상, 아동)</p>
학교 간호사 (보건교사)	<p>보건교사는 간호사 면허를 취득한 후, 보건교사 임용고시에 합격해야 합니다.</p> <p>1. 1학년 2학기 말에 교직과정을 지원합니다. 한림대학교는 정원의 7%로, 105명 중 8명 선발할 수 있습니다. 지원자 중 1학기, 2학기 성적 합산하여 2배수로 선발 하고, 보직교수의 면접 후 최종 선발을 합니다.</p>

진로 트랙	교육과정 안내																																																				
<b>학교 간호사 (보건교사)</b>	<p>2. 교직과정 최종 선발자는 2학년 때부터 학부과정에서 간호학과 전공과목과 더불어 교직 과목을 이수합니다.(하단 표 참조) 대략 교직실무, 특수교육학개론 등 필수와 선택을 합하여 9개 이상의 이론 과목과 교육실습 및 교육 봉사 활동을 합니다. 간호학과는 병원실습 등 교육과정의 특성상 학년별 개설 교과목이 동일한 시간표로 운영이 되고 있어서 이 점을 고려해야 합니다.</p> <p>3. 졸업 시점에 간호사 면허증을 획득하고 보건교사 임용고시에 응시하여 합격하면 됩니다. (졸업예정자 응시가능. 단, 간호사 국가고시에 합격하지 못하면 보건교사 합격취소)</p> <p>▶ <b>간호학과 교직과목 및 이수시기(2023학년부터 변경 시행 예정)</b></p> <table border="1" style="width: 100%; border-collapse: collapse;"> <thead> <tr> <th style="text-align: center;">학년</th> <th style="text-align: center;">교과목번호</th> <th style="text-align: center;">교과목명</th> <th style="text-align: center;">학점</th> <th style="text-align: center;">비고</th> </tr> </thead> <tbody> <tr> <td rowspan="7" style="text-align: center; vertical-align: middle;">2</td> <td style="text-align: center;">010001</td> <td>교육학개론</td> <td style="text-align: center;">2</td> <td></td> </tr> <tr> <td style="text-align: center;">010065</td> <td>특수교육학개론</td> <td style="text-align: center;">2</td> <td></td> </tr> <tr> <td style="text-align: center;">010052</td> <td>교직실무</td> <td style="text-align: center;">2</td> <td></td> </tr> <tr> <td style="text-align: center;">010097</td> <td>생활지도와상담</td> <td style="text-align: center;">2</td> <td></td> </tr> <tr> <td style="text-align: center;">010063</td> <td>교육과정</td> <td style="text-align: center;">2</td> <td></td> </tr> <tr> <td style="text-align: center;">010064</td> <td>교육사회</td> <td style="text-align: center;">2</td> <td></td> </tr> <tr> <td style="text-align: center;">010066</td> <td>학교폭력및예방과대책</td> <td style="text-align: center;">2</td> <td></td> </tr> <tr> <td rowspan="2" style="text-align: center; vertical-align: middle;">3</td> <td style="text-align: center;">010003</td> <td>교육철학및교육사</td> <td style="text-align: center;">2</td> <td></td> </tr> <tr> <td style="text-align: center;">010006</td> <td>교육방법및교육공학</td> <td style="text-align: center;">2</td> <td></td> </tr> <tr> <td rowspan="2" style="text-align: center; vertical-align: middle;">4</td> <td style="text-align: center;">010051</td> <td>교육봉사활동</td> <td style="text-align: center;">2</td> <td>졸업전까지 60시간</td> </tr> <tr> <td style="text-align: center;">010014</td> <td>교육실습</td> <td style="text-align: center;">2</td> <td>4-2학기</td> </tr> </tbody> </table>	학년	교과목번호	교과목명	학점	비고	2	010001	교육학개론	2		010065	특수교육학개론	2		010052	교직실무	2		010097	생활지도와상담	2		010063	교육과정	2		010064	교육사회	2		010066	학교폭력및예방과대책	2		3	010003	교육철학및교육사	2		010006	교육방법및교육공학	2		4	010051	교육봉사활동	2	졸업전까지 60시간	010014	교육실습	2	4-2학기
학년	교과목번호	교과목명	학점	비고																																																	
2	010001	교육학개론	2																																																		
	010065	특수교육학개론	2																																																		
	010052	교직실무	2																																																		
	010097	생활지도와상담	2																																																		
	010063	교육과정	2																																																		
	010064	교육사회	2																																																		
	010066	학교폭력및예방과대책	2																																																		
3	010003	교육철학및교육사	2																																																		
	010006	교육방법및교육공학	2																																																		
4	010051	교육봉사활동	2	졸업전까지 60시간																																																	
	010014	교육실습	2	4-2학기																																																	
<b>지역 간호사 (보건직, 간호직 공무원)</b>	<p>지역사회 및 공공의료기관에서 공무원(보건직 또는 간호직)으로 진출하고자 하는 경우에 간호사 면허를 취득하고 중앙 및 지방 공무원 시험에 응시하여 시험에 합격 한 후, 해당 영역에 배치됩니다. 공무원 시험과목은 보건직 또는 간호직의 경우, 간호학과 교과과정에서 연계되는 과목들이 다수 있습니다.</p>																																																				
<b>국제 간호사 (해외 간호사 포함)</b>	<p>해외간호사는 각 국가마다 법적 기준과 간호사 시험이 다르므로 활동하고자 하는 국가의 간호사 면허 제도에 대하여 확인하고, 각국 기준에 맞는 시험을 거쳐 각국이 인정하는 면허를 취득해야 합니다. 다만, 각국에서 면허를 취득하기 위한 시험의 전제가 한국 간호사 면허증을 가지고 있는 경우, 해당 국가의 교육과정을 거치지 않고 간호사 면허시험을 응시할 수 있는 자격이 주어집니다. 물론 각국에서 운영 하고 있는 간호사 시험의 특징과 내용을 확인하고 준비해야 합니다. (예: NCLEX -RN 시험)</p>																																																				
<b>기타 (보건교육사 취득 관련)</b>	<p>개인이나 집단이 자신의 건강을 스스로 관리할 수 있는 능력을 갖도록 돕고 지역사회 구성원의 건강은 중요한 자산임을 인식하도록 하며 지역사회가 자신 들의 건강문제를 인식하고 스스로 해결함으로써 지역사회 건강을 증진시키도록 하는 것을 목표로 하며 대학교 또는 이와 동등한 보건 교육 과정을 이수하고 지정된 필수 교과목과 선택 교과목을 이수하면 응시 자격이 주어집니다.</p> <p>▶ <b>전공필수과목</b>          보건 의사소통, 보건교육학, 보건프로그램 개발 및 평가, 조사방법론, 보건의료 법규</p> <p><b>전공선택과목</b></p> <p>▶ 인간발달의 이해, 기초해부학, 기초생리학, 보건영양, 보건통계학 등</p> <p><b>등급별 자격기준</b></p> <p>▶ 보건교육사 3급(필수 5과목 및 선택 2과목-학점 제한 없음)          보건교육사 2급(필수 9과목 및 22학점 이상, 선택 4과목 10학점 이상)</p> <p>*간호학과 교육과정을 이수하며 자격증에 필요한 과목을 이수한 후 한국보건 의료인국가시험원에서 응시하여 자격증 취득</p>																																																				

# 2. 전공능력 중심 비교과 프로그램

프로그램명	소개	참여대상	개설시기				연계 진로트랙
			1학기	하계 방학	2학기	동계 방학	
나이팅게일 선서식	현장(병원과 지역사회) 실습 참여 전, 의료인 간호사로서 사회적 책무와 역할에 대하여 생각해 보는 행사	3학년	○				
재단병원 견학	나이팅게일선서식 후, 가까운 시기에 재단 병원을 견학하여 실무현장에 대한 오리엔테이션 진행	3학년	○				
남학생을 위한 진로 탐색	동문멘토링 특강	전학년 (남학생)	○				
병원 간호사 실무 특강 (전문가 특강)	병원에서 근무하고 있는 경력간호사들이 강사로 ‘환자안전’, ‘건강문제를 가진 환자 간호’ 등에 대한 표준과 노하우 소개	3, 4학년	○		○		
병원경영 또는 관리자 특강	재단 병원의 병원장 또는 간호부장이 학부생을 대상으로 병원 전반에 대한 소개와 간호사의 역할과 기대에 대해 강의함	전학년	○				병원간호사
보건소 또는 보건진료소 간호사 멘토링 특강	동문멘토링 특강	전학년	○		○		지역간호사
보건교사 멘토링 특강	동문 학교간호사가 소규모(보건교사트랙) 학생들을 대상으로 밀착 특강 진행, 준비과정과 학교 보건교사의 역할과 실태에 대하여 강의	전학년	○				학교간호사
보건교사 준비모임 (간담회)	학교간호사 트랙을 선택하여 보건교사를 준비하는 학생들과 지도교수가 함께 준비과정을 살펴보고 필요한 자원을 연계	2, 3, 4학년	○		○		학교간호사

프로그램명	소개	참여대상	개설시기				연계 진로트랙
			1학기	하계 방학	2학기	동계 방학	
보건교사 준비를 위한 동아리: WANT	학교간호사 트랙을 선택하여 보건교사를 준비하는 학생들의 동아리	2, 3, 4학년	○	○	○	○	학교간호사
시뮬레이션 교육프로그램	전문역량강화 프로그램	4학년	○		○		병원간호사
간호실습 오픈랩 운영	전문역량강화 프로그램	2학년	○		○		병원간호사
해외 교환프로그램	나고야대학(일본), 싱가포르대학(싱가폴), 미국 대학들과의 MOU를 통해 운영되는 단기 해외교환프로그램	2, 3, 4학년		○		○	병원간호사 지역간호사
BLS provider 훈련과정	심장정지 환자 및 기도폐쇄와 같은 심장정지 의심 상황의 초기 처치 및 고품질의 가슴압박, 자동제세 동기 작동에 필요한 지식을 이해하고, 연관 술기를 할 수 있도록 하는 1일 (4시간 30분) 코스로, 미국심장 협회가 프로그램 개발, 질관리 및 인증하는 심폐소생술 교육	4학년	○				병원간호사 학교간호사 지역사회 간호사 등
진로, 취업, 면접, 자기소개서 작성 등 1:1 컨설팅	취업진로지원센터 연계 맞춤형 컨설팅 프로그램	주로 4학년	○	○			
모의면접	취업면접에 대비하기 위해 외부면접위원을 위촉하여 모의면접 프로그램 운영	4학년 (필요에 따라 운영 시기 조정 가능)		○			
진로취업 경력개발 동아리	진로취업경력로드맵 설계	전학년	○	○	○	○	병원간호사. 학교간호사. 지역간호사. 기타

※ 세부 특강 주제는 트렌드 및 학과 & 학생 수요에 따라 변경될 수 있음

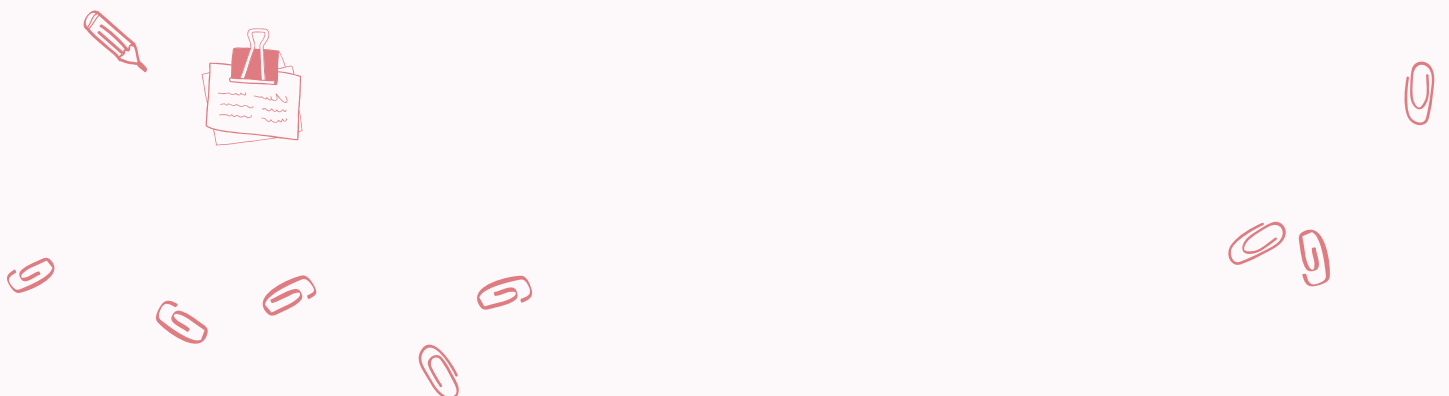



# 3.

## 전공능력 강화를 위한 지도교수 추천 Tip



### 전공능력 기반 진로설계 및 경력개발, 취업준비를 위한 지도교수 Tip



**강경화** “

나의 생각을 글과 말로 표현하는 능력을 잘 갖추기를 권합니다.

1. 다른 사람이 쓴 글을 많이 읽으십시오.
2. 다른 사람이 하는 말을 깊이 있게 잘 들어보세요.
3. 나의 생각을 조직화하여 정리하십시오. 그리고, 상황에 적합한 단어와 문장으로 나의 생각을 표현하십시오.

“

간호학의 다양한 분야에 대해 관심을 갖고 간호사의 확대된 영역과 전문간호사가 하는 일에 대해 조사를 하십시오. 이를 통해 본인이 미래에 하고 싶은 일에 대해 적극적으로 참여하십시오.

**곽찬영**



**권명순** “

봉사활동을 적극적으로 참여함으로써 자아성장을 기할 것을 권합니다. 또한, 학교 홈페이지나 온라인을 통해 학회 이외의 다양한 활동 참여와 국내외 타대학 학생들과의 교류를 권장합니다.

“

방학 때 다양한 사람들을 많이 만나는 사회활동 참가 권장(예: 아르바이트, 봉사 등) 간호의 참된 가치와 나와 다른 사람들을 이해할 수 있는 시간이 될 수 있을 듯합니다.

**김수희**



### 김신정



“

한국에서만뿐만 아니라 국제기구 및 해외에서 간호사로서 활동을 할 수 있는 기회가 있을 수 있습니다. 국제간호사 준비를 위해 언어 (영어) 준비를 꾸준히 하시기 바랍니다. 또한, 간호사가 활동할 수 있는 다양한 영역에 관심을 갖기 바랍니다.

### 김은정



“

가능한 많은 경험을 하고 기회를 잡으십시오.

### 김현정



“

대학 4년 동안 본인이 하고 싶은 일들을 리스트로 만들어서 하나씩 시행해 나가도록 합시다. 특히 임상실습을 하는 동안에는 각 병동의 특성에 대하여 관심을 가지고 바라보며 본인이 앞으로 하고 싶은 분야를 찾아가는 시간을 갖도록 합시다.

### 남경아



“

동아리, 사람을 대하는 아르바이트 등을 경험하도록 적극적으로 격려하고 전공과 관련된 박람회, 전시회, 행사 등을 교과과정과 적극적으로 연계합니다.

### 신동수



“

드디어 나의 인생을 주체적으로 바라볼 수 있는 기회가 왔습니다. 나는 어떤 사람인지 어떤 간호사가 될지 알아보는 과정으로 대학 4년 간 플랜을 세워봅시다. 특히 자신이 잘 하는 것에 초점을 두고 하나씩 성취하는 기쁨을 느껴보기 바랍니다.

### 오연재



“

인간에 대한 이해와 인간의 존엄성에 대하여 고민하십시오.

이수정



“

자신만의 목표와 기준을 설정하고, 그 기준에 도달하도록 노력하기 바랍니다. 간호학과 공부에만 집중하지 말고 다양한 경험을 하기 바라며, 내가 추구하는 삶이 무엇인지 고민하기 바랍니다.

이은희



“

장기적인 비전을 설정하고, 그에 맞는 역량을 갖추어야 합니다. 자신의 비전을 실현시킬 수 있으며, 역량을 발휘할 수 있는 조직을 탐색하고 선택할 필요가 있습니다.

이정민



“

나를 파악하고 제대로 이해하는 시간을 가졌으면 좋겠습니다. 계속적으로 변하는 세상을 쫓아 그에 맞추기 보다, 스스로 세운 자신의 삶에 맞게, 자신의 정체성에 맞게, 삶의 목표와 방향을 결정하고 선택하여 자신만의 이야기를 펼쳐 나가길 바랍니다.

장희정



“

three what을 생각하면서 취업을 준비하기 바랍니다.  
1. 난 what(무엇을) 원하나?  
2. 난 what(무엇을) 했나?  
3. 난 what(무엇을) 준비할까?

정금희



“

아는 만큼 보이고, 계획한 만큼 실천할 수 있습니다.  
‘어떤’ 간호사로 ‘어떤’ 분야에서 일하고 싶은 지 생각하기 바랍니다.  
‘일등’이 아니라 ‘유일한’ 간호사로서 자신만의 차별화된 역량을 키워야 합니다.  
행복한 자신의 일이 되도록 계획하고 실천하기 바랍니다.

고은정



“

다양한 경험을 통해, 사람을 이해하고, 다양한 관계를 경험하여 본인의 세상을 넓히는 시간을 만드십시오.

# 4. 진로현황 및 진로 준비

## 01 본교 졸업생 주요 진로 분야 및 진출 직무(최근 3년 기준)

진로트랙	졸업생 주요 진출 기업	진출 분야	진출 직무
병원간호사	<ul style="list-style-type: none"> <li>한림대학교의료원(한림대학교성심병원, 한림대학교강남성심병원, 한림대학교춘천성심병원, 한림대학교한강성심병원, 한림대학교동탄성심병원)</li> <li>서울대학교병원, 분당서울대학교병원, 신촌세브란스병원, 강남세브란스병원, 서울성모병원, 서울삼성병원, 서울아산병원 등</li> </ul>	병원	환자간호
지역간호사 (간호직, 보건직 공무원)	춘천시 보건소, 원주시 보건소, 서울시 보건소 및 주민자치센터	공무원	지역보건업무 방문간호업무
보건교사	<ul style="list-style-type: none"> <li>초등학교 보건교사</li> <li>중학교 보건교사</li> <li>고등학교 보건교사</li> </ul>	교직	학교보건
해외간호사	미국, 호주, 영국 등 해외에서 간호사	병원	환자간호
소방직 공무원	지역 소방서	소방공무원	소방직 간호사

## 02 간호학과 주요 진출 직업(워크넷 한국직업정보 중 발취)

주요 직업	융합 직업
<ul style="list-style-type: none"> <li>간호사</li> <li>보건교사</li> <li>수술실간호사</li> <li>응급구조사</li> <li>장기이식코디네이터</li> <li>연구간호사</li> <li>보건전문간호사</li> <li>임상전문간호사</li> <li>정신전문간호사</li> <li>감염관리전문간호사</li> <li>가정전문간호사</li> </ul>	<ul style="list-style-type: none"> <li>산업전문간호사</li> <li>호스피스전문간호사</li> <li>응급전문간호사</li> <li>노인전문간호사</li> <li>아동전문간호사</li> <li>중환자전문간호사</li> <li>마취전문간호사</li> <li>보험심사간호사</li> <li>보건교육사</li> <li>보건직 공무원</li> <li>간호장교</li> </ul>
	<ul style="list-style-type: none"> <li>임신출산육아전문가</li> <li>생명과학연구원</li> <li>공중보건연구원</li> <li>생명과학시험원</li> <li>의료코디네이터</li> <li>모낭분리사</li> <li>보건관리자</li> <li>상담간호사</li> <li>임상연구전문가(CRM)</li> <li>임상시험담당자(CRA)</li> </ul>
	<ul style="list-style-type: none"> <li>의료관광코디네이터</li> <li>정신건강상담전문가</li> <li>보험사무원</li> <li>보험언더라이터</li> <li>변리사</li> <li>의료전문 변호사</li> <li>법의간호사</li> <li>PM(제약 마케터)</li> <li>RA(Regulatory Affairs)</li> <li>메디컬 라이터(Medical Writer)</li> </ul>

## 03 동문 선배의 진로 및 취업준비 STORY



### Part 1.



#### 기업 소개

- 회사명 서울대학교병원
- 부서명 위기대응 중환자실1
- 직무명 간호사
- 입사연도 2018. 06

#### 졸업생 소개

- 학과(전공) 간호학과
- 학번 2014
- 성명 이O혁
- 졸업년월 2018. 02.

#### 주요 자격증

간호사 면허증, TOEIC, HSK 6급, 컴활 2급 등

#### 주요 활동(대학/취업 전)

활동 및 경력

- ▶ UCLA 간호대학 단기연수
- ▶ 라살대학교 어학연수
- ▶ 한림대학교 글로벌 사회 공헌단
- ▶ 한림대학교 교육개발센터 공모전 (인간과 간호)
- ▶ 봉사활동

### Q. 선배님이 근무중인 회사는 어떤 회사인가요?

“ 서울대학교병원은 간호사가 일하기 좋은 병원입니다. 간호 전달 체계가 매우 조직적으로 되어있고 간호사와 타 직종 간의 업무 분담이 명확한 편입니다. 교육만 전담으로 담당하는 간호사 선생님이 있어 처음 병원에 입사하는 신규간호사들을 잘 이끌어 주고 경력 간호사를 위한 역량기반 교육과 간호대학과 연계되어 진행되는 간호연구도 함께 진행되고 있습니다.

또한 국가중앙병원으로서 코로나와 같은 국가적 위기상황대처에 일선에서 함께 할 수 있고 여러 지역사회, 국제사회사업에도 참여 하고 있어 병원 내 임상간호뿐만 아니라 다양한 분야에 기회가 있습니다.

### Q. 업종, 기업, 직무 선택 계기 및 이유는 무엇입니까?

“ 간호사라는 직업이 직업 자체로 내적가치, 사회적 가치, 경제적 가치를 동시에 얻을 수 있다고 생각해서 선택하게 되었습니다. 병원에 입사할 때부터 중환자실을 지원했는데 대학부터 성인간호학을 좋아했었고 2~3명의 환자를 집중적으로 간호하는 중환자실이 매력 있다고 느꼈습니다. 현재도 중환자실 근무에 만족하고 있고 환자를 위한 고민과 공부한 내용을 실제 적용할 수 있는 곳이라 계속 동기부여가 되고 성취감이 있습니다.

## Q. 현재 어떤 업무를 담당하고 계신가요?

“ 2020년 3월부터 현재 부서인 위기대응 중환자실에서 근무하고 있습니다. 가장 중요한 역할은 중증 COVID-19 감염병으로 중환자실 치료가 필요한 환자들을 간호하는 것이고 일반 중환자실과 다르게 중환자 간호뿐만 아니라 코로나 격리구역 및 물품 관리, 정부 혹은 병원 내 격리 지침, 격리 절차 등을 확인하여 코로나 중환자실 운영에 필요한 요소들을 점검합니다.

## Q. 업무 하루 일과는 어떻게 되나요?

“ 제가 근무하고 있는 중환자실은 중증 COVID-19 환자만 격리되어 치료를 받고 있어 호흡기계 관련 간호중재가 주로 이루어지고 있습니다. 그뿐만 아니라 다양한 기저질환과 합병증을 동반한 환자들이 있어 인공호흡기, ECMO, CRRT 등 다양한 특수간호중재가 이루어집니다. 3교대로 운영되며 각 근무마다 환자에게 제공하는 기본간호를 포함하여 진료과의 검진과 검사 및 시술, 환자 전입/전출, 응급상황에 맞는 간호중재가 필요합니다.

## Q. 직무를 수행하기 위해 필요한 필수 역량을 소개해주세요.

“ 대학 교과과정에서 이론 및 임상실습을 경험하고 병원에 입사하게 되지만 실제 임상에서는 예기치 못한 상황도 발생하며 환자케이스도 다양합니다. 내가 현재 알고 있는 지식으로 마주하게 될 모든 상황을 대처할 수 없기 때문에 ‘문제해결능력’과 경험들이 동반되어야 할 것 같습니다. 또한 환자를 간호하기 위해 진료과, 타 부서, 타 직종과 협업을 해야 하는 순간들이 많아 현명한 ‘의사소통능력’ 이 꼭 필요한 역량이라고 생각합니다.

## Q. 선배님의 취업 준비과정이 궁금합니다.(스펙 및 직무역량개발 등)

“ 병원 취업에 있어 학점과 토익 성적은 가장 기본이 되는 것 같습니다. 보통 1, 2, 3학년 학기 성적으로 병원을 지원하기 때문에 1, 2학년 때 학점을 챙겼고 3, 4학년부터 본격적인 전공과목을 배울 때는 흥미 있고 좋아하는 과목 위주로 공부했던 것 같습니다.  
토익 성적은 2년간 유효기간이 인정되기 때문에 바쁜 3, 4학년 보다는 2학년 때 준비하는 편이 좋다고 생각해서 2학년 여름방학에 토익 성적을 준비했습니다.

## Q. 선배님만의 자소서 준비 및 면접 Tip이 있으신가요?

“ 저는 2학년 때부터 매 학기 방학마다 한 병원을 지정해 하루 동안 견학하는 활동을 했습니다. 병원에 가기 전 병원 가치, 병원 구조, 시스템 등의 정보를 수집했고 실제 간호사 선생님들이 새벽 출근하는 시간에 맞춰 그 병원의 간호사로서 출근하는 것처럼 병원을 방문했습니다. 출입은 할 수 없지만 중환자실, 병동, 검사실, 수술실 앞에 앉아 병원 분위기가 어떤지 느끼면서 하루를 병원에서 보냈던 것 같습니다. 앞서 말했던 활동이 자소서 및 면접 준비를 하는데 큰 도움이 되었습니다. 지원동기와 연결시키기도 좋았고 실제 면접에서는 자신감 있게 면접관과 병원에 방문했을 때 어땠고 견학 할 때마다 새롭게 느꼈던 게 무엇인지 구체적으로 이야기하면서 좋은 면접 분위기를 조성했던 것 같습니다.

### Q. 학교에서 도움 받았던 교육, 강의, 프로그램을 추천해주세요.

“ 외국인 기숙사(HID), 공모전, 자원봉사, 해외 어학연수 등 대학 내 혹은 다른 학과와 연계되어 진행되는 프로그램에 참여했었고 특히 간호대학에서 주관했던 간호대학 단기연수 프로그램이 도움이 많이 되었습니다. 실제 다른 나라 간호대학 학생들을 만나보고 임상현장에서 어떻게 일하는 지도 볼 수 있어 지금까지도 기억에 남는 프로그램입니다.

병원 취업에 있어서는 병원에서 직접 주관하는 인턴십 프로그램에 참여할 수 있다면 좋은 기회가 될 것 같습니다. 취업 시즌에는 여러 분야에서 근무하고 계시는 학교 선배님들을 초청하여 듣는 강의들이 유익했습니다.

### Q. 취업활동 시기에 이용하셨던 구직사이트 및 커뮤니티를 알려주세요.

“ 구직 사이트나 커뮤니티는 이용하지 않았고 지원할 병원 공고, 홈페이지를 수시로 방문했습니다.

### Q. 취업을 준비함에 있어 가장 중요한 것은 무엇이라고 생각하나요?

“ 내가 어떤 장점과 성향을 가지고 있는지 잘 파악하는 것이 우선이고 그것이 지원하는 병원이나 기업과 잘 맞는지 따져봐야 할 것 같습니다. 또 입사 지원 시기가 되기 전 대학생활 중에 임상 혹은 해당 분야가 나와 잘 맞을지 찾는 활동들을 미리 하면 좋을 것 같습니다.

### Q. 후배들을 위해 해주고 싶은 말은?

“ 3년간 COVID-19 감염병 대응해오면서 많은 힘든 점들이 있었지만 선, 후배 할 것 없이 함께 하는 동료 간호사들과 이겨냈던 것 같고 개인적으로도 많이 성장한 기간이었습니다.

아직 병원 실습, 대외활동에 제한되는 사항들이 많겠지만 졸업 후 좋은 간호사로 성장해서 임상현장에서 동료 간호사로서 함께했으면 좋겠습니다.





## Part 2.

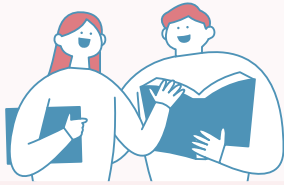

### 기업 소개

- 회사명 원주시보건소
- 부서명 건강증진과
- 직무명 통합건강증진 사업 및 회계
- 입사연도 2012 (실무실습 2011)

### 졸업생 소개

- 학과(전공) 간호학과
- 학번 2006
- 성명 이오연
- 졸업년월 2010. 02.

### 주요 자격증

간호사 면허증, 전산 자격증

### 주요 활동(대학/취업 전)

활동 및 경력

▶ 국토 대장정 의료반 지원

## Q. 선배님이 근무중인 회사는 어떤 회사인가요?

“ 지역주민에게 예방접종, 결핵, 치매, 산전 검사, 제증명 발급 등 다양한 의료서비스를 제공하고 있고, 모바일헬스케어사업, 절주 사업, 영양플러스사업, 아토피천식예방사업 등 건강행태개선을 위한 건강 증진사업과 보건교육사업을 운영하고 있습니다.

## Q. 업종, 기업, 직무 선택 계기 및 이유는 무엇입니까?

“ 공무원을 선택하게 된 가장 큰 이유는 안정적인 근무환경입니다. 결혼을 하니 교대근무를 하면서 타 지역에 따로 머물며 지내는 게 쉽지 않아 근무시간이 일정하고 같은 지역 내에 있고자 공무원을 선택하게 되었습니다.

## Q. 현재 어떤 업무를 담당하고 계신가요?

“ 과 예산 및 회계 업무를 담당하고 있고, 사업은 통합건강증진사업을 총괄하고 있습니다.

## Q. 업무 하루 일과는 어떻게 되나요?

“ 회계 업무를 담당하고 있어, 매일 지출 건이 있는지 확인하고 경비처리를 합니다. 그 외에는 수시로 회계 자료를 제출한다거나 통합건강증진사업과 관련된 교육 실적 관리, 예산 집행 현황 파악을 합니다.

## Q. 직무를 수행하기 위해 필요한 필수 역량을 소개해주세요.

“ 주로 컴퓨터 업무를 많이 하다 보니 전산 관련 자격증이 있으면 좋을 것 같습니다. 업무를 하면서도 배울 수 있지만, 한글이나 엑셀 정도는 미리 습득을 하면 훨씬 빠른 업무 처리가 가능할 것 같습니다. 그 외에도 교육사업을 많이 하다 보니 스피치 역량이 있으면 더욱 좋을 것 같습니다.



### Q. 같은 직무에 입사하고 싶은 후배들은 어떤 것을 준비하면 도움이 될까요?

“ 전산 자격증 취득과 영어회화 같은 일상생활에서도 스피치가 가능하면 도움이 될 것 같아요. 업무를 하다 보면 외국인들과 대화를 해야 하는 경우도 더 많아지는 것 같은데 실생활에서도 대화가 가능해야 업무를 할 수 있으니, 시간적 여유가 많을 때 이런 부분들을 준비하면 좋을 것 같아요.

### Q. 선배님의 취업 준비과정이 궁금합니다.(스펙 및 직무역량개발 등)

“ 공무원 시험을 준비한 기간이 짧았지만, 전공 시험의 경우 국가고시를 준비했던 게 많은 도움이 되었고, 그 외 국어, 영어, 한국사의 경우 인터넷강의를 많이 들었고, 그 외에도 스터디 모임을 같이 진행하고 시험 합격 후에는 서울에 있는 면접특강도 듣고 했습니다.

### Q. 선배님만의 자소서 준비 및 면접 Tip이 있으신가요?

“ 특별한 tip은 없지만 면접을 보면서 본인이 알지 못하는 내용에 대한 질문을 받는 경우도 있을 텐데요. 그럴 때 당황하지 않고 솔직하게 말씀을 드리고 앞으로 더 배우겠다고 표현하면 좋지 않을까 싶어요. 저 역시 면접에서 모르는 질문에 그렇게 답을 드렸습니다.

### Q. 학교에서 도움 받았던 교육, 강의, 프로그램을 추천해주세요.

“ 졸업한 시간이 좀 길어 교육이나 프로그램은 잘 기억이 나지 않지만, 스피치 강의나 면접 특강을 들을 수 있는 기회가 마련되면 좋을 것 같아요.

### Q. 취업활동 시기에 이용하셨던 구직사이트 및 커뮤니티를 알려주세요.

“ 구직사이트는 이용하지 않았고, 공무원 시험 준비를 하게 되면서 공무원 관련 카페를 가입하여 도움을 얻고 했습니다.

### Q. 취업을 준비함에 있어 가장 중요한 것은 무엇이라고 생각하나요?

“ 내 적성에 맞는지가 가장 중요한 것 같습니다. 평생 직장이 될 수 있는 만큼 내 적성과 그래도 잘 맞아야 즐겁게 직장 생활을 할 수 있을거라 생각합니다.

### Q. 후배들을 위해 해주고 싶은 말은?

“ 직장 생활을 한다는 건 다른 사람들과 함께 어울려 지내는 게 가장 중요한데 업무를 하면서 다 나와 같지는 않겠지만 잘 동화돼서 지내려고 노력하는 게 중요할 것 같아요. 잘 모르고 어색하지만 혼자서 다 해결하기보다는 여쭙보면서 업무를 습득하면 더 돈독해질 수도 있고 똑같이 후임이 들어와도 잘 알려줄 수 있을 거 같아요. 후배들도 선배들이 어렵겠지만 선배들도 후배들을 잘 챙겨주고 싶은데 어색한 건 마찬가지로니까 서로 먼저 다가와 주면 좋을 것 같아요.

# 5. 경력개발 Tip

## 01 학과(전공) 능력 개발 및 주요 진출분야 진출을 위한 추천 자격증

진로트랙	구분	자격증명	시행처(발급기관)	자격증 정보 링크
병원 간호사	국가 자격증	간호사면허증	보건복지부	<a href="https://www.kuksiwon.or.kr/index.do">https://www.kuksiwon.or.kr/index.do</a> 한국보건의료인국가시험원
		응급구조사	보건복지부	<a href="https://www.kuksiwon.or.kr/index.do">https://www.kuksiwon.or.kr/index.do</a> 한국보건의료인국가시험원
	국제 자격증	BLS (Basic Life Support)	American Heart Association	<a href="https://atlas.heart.org/ko/home">https://atlas.heart.org/ko/home</a> (아틀라스)
				<a href="https://www.kacpr.org/">https://www.kacpr.org/</a> (대한심폐소생협회)
민간 자격증	KALS (Korean Advanced Life Support)	대한심폐소생협회	<a href="https://www.kacpr.org/">https://www.kacpr.org/</a>	
지역 간호사	국가 자격증	간호사면허증	보건복지부	<a href="https://www.kuksiwon.or.kr/index.do">https://www.kuksiwon.or.kr/index.do</a> 한국보건의료인국가시험원
학교 간호사 (보건교사)	국가 자격증	교원자격증	교육부	<a href="https://teaching.hallym.ac.kr/teaching/">https://teaching.hallym.ac.kr/teaching/</a> 한림대학교 일송자유교양대학 교직과
		간호사면허증	보건복지부	<a href="https://www.kuksiwon.or.kr/index.do">https://www.kuksiwon.or.kr/index.do</a> 한국보건의료인국가시험원
해외(미국) 간호사	국가 자격증	NCLEX-RN 시험	각 주에서 면허 발급	<a href="https://www.cgfns.org/">https://www.cgfns.org/</a>

## 02 학과(전공) 연계 대외 활동 추천 사이트

구분	사이트명	웹주소	비고
학술/ 협회	한국간호과학회	<a href="https://www.kan.or.kr/">https://www.kan.or.kr/</a>	
	병원간호사회	<a href="https://khna.or.kr/">https://khna.or.kr/</a>	
	대한간호협회	<a href="http://www.koreanurse.or.kr/">http://www.koreanurse.or.kr/</a>	
	보건간호사회	<a href="https://www.kphn.org/">https://www.kphn.org/</a>	
채용 사이트	널스스토리	<a href="https://www.nursestory.co.kr/">https://www.nursestory.co.kr/</a>	
	널스잡	<a href="http://www.nursejob.co.kr">www.nursejob.co.kr</a>	
	너스케이프	<a href="https://www.nurscape.net/">https://www.nurscape.net/</a>	
	워크넷	<a href="https://www.work.go.kr/seekWantedMain.do">https://www.work.go.kr/seekWantedMain.do</a>	
진로/ 취업정보	대한간호협회 간호인력취업교육 센터	<a href="http://www.rnjob.or.kr/">http://www.rnjob.or.kr/</a>	커리어상담, 채용게시판, 현직자인터뷰 등
	간호사를 준비하는 모임	<a href="https://cafe.naver.com/nursingstudies">https://cafe.naver.com/nursingstudies</a>	
	간호사를 대표하는 모임	<a href="https://m.cafe.naver.com/ca-fe/angel2nurse">https://m.cafe.naver.com/ca-fe/angel2nurse</a>	
	색동다리	<a href="https://blog.naver.com/sj_worker">https://blog.naver.com/sj_worker</a>	“채용공고” 메뉴 보건소 채용공고 등 확인가능
	디앤지코칭	<a href="https://blog.naver.com/greenpieces">https://blog.naver.com/greenpieces</a>	“간호사 진로” 메뉴
	CGFNS International Programs & Services	<a href="https://www.cgfns.org/">https://www.cgfns.org/</a>	NCLEX-RN은 미국간호사 로서 기본적인 지식과 기술, 능력을 가지고 효과적이고 안전한 간호활동에 참여 할 수 있는지를 판단하는 시험

# 6. 학내 추천 교과 및 비교과 프로그램

구분	프로그램명	프로그램 소개	추천 대상	개설시기				담당부서 (연락처)
				1학기	하계 방학	2학기	동계 방학	
학습법	한림멘토링	고학년 멘토와 저학년, 편입생, 복수전공생 등 멘티와의 전공/기초학습 향상 멘토링 활동 지원	전체 학년	○		○		교육혁신센터 (3041)
	시 기반 좋은 수업 추천 하기 공모전	재학생의 지적 자극을 촉진하여 상상력과 호기심에 날개를 달아주는 좋은 수업 발굴	전체 학년	○		○		
	Learning Tips	다양하고 최신의 학습 관련 정보를 담은 Tips 공유로 효과적인 학습 전략 제공	전체 학년	○		○		
	HCCC 학습역량 강화 프로그램	신입생과 재학생의 대학생활 설계, 자기관리 능력 배양, 고차적 사고력 향상을 위한 학습전략 특강 제공	전체 학년	○		○		교육혁신센터 (3047)
	상생러닝디딤돌 프로그램	직전 학기 학사경고자를 대상으로 대학 생활에 필요한 정보 제공과 상담(멘토링)을 통해 대학 생활 적응 및 학습력 제고를 위한 프로그램	전체 학년	○		○		
	Learning Portfolio 공모전	일련의 학습 과정을 정리함으로써 객관적인 자기 평가 및 긍정적인 학습 성취 경험 획득	전체 학년	○		○		
진로	[교과] 진로설계	저학년의 진로설정 지원을 위한 교과목으로 나의 직무매칭도 찾기, 취업사이트 활용하기, 직업가치관, 이력서 항목 이해, 커리어로드맵 작성 등으로 교과 운영	1, 2학년 (간호, 의대 제외)	○		○		취업진로지원센터 (1082)
	[교과] 직무 및 기업탐색	학생들의 기업 및 직무분석 역량강화를 위해 전·현직자가 직접 해당 기관의 직무와 기업에 대해 알려주는 특강 형태 교과과정	2, 3학년 (간호, 의대 제외)	○		○		
	진로탐색 교육과정	저학년의 자기이해 및 진로탐색, 진로설정을 지원하기 위한 프로그램으로, 기본과정-확장과정-심화과정 형태로 단계별 교육 제공	1, 2학년	○		○		취업진로지원센터 (1083)
	진로캠프	저학년 대상 진로 설정 및 직무탐색을 위한 단기 집중 캠프로 합숙형 또는 비합숙형으로 운영	1~3학년		○		○	
	진로 소그룹 컨설팅	저학년의 자기이해 및 진로탐색, 진로설정 지원을 위한 소그룹 컨설팅 프로그램(한해한all 진로 고민 풀어보기 등)	1, 2학년	○		○		대학일자리플러스센터 (1088, 1089)
	적성·흥미·성격검사 기반 자기이해	자기 이해 및 직무 매칭을 위한 검사 도구 활용 프로그램(MBTI, STRONG, E-DISC, 버크만, 프레디저 카드, 워크넷 심리검사 등)	전체 학년	○	○	○	○	
	진로상담	진로 탐색, 복수전공 및 진로 설정을 위한 1:1 진로상담(대면/비대면 운영)	전체 학년	○	○	○	○	

구분	프로그램명	프로그램 소개	추천 대상	개설시기				담당부서 (연락처)
				1학기	하계 방학	2학기	동계 방학	
직무 역량	직무역량강화 멘토링	(주)코멘토 현직자 직무부트캠프로 3~7년차 현직자 멘토와 5주간 현업과제를 수행하는 체험형 직무교육 프로그램	전체 학년	○		○		취업진로지원센터 (1083)
	외국계 기업 및 해외 취업 교육과정	국내 외국계 기업 및 해외 글로벌 기업 취업을 위한 정보수집 및 채용전형 단계별 교육	전체 학년	○		○		
	공공기관 취업 교육과정	공공기관 취업을 목표로 하는 학생들을 위한 NCS 채용 전형 단계별 교육	전체 학년	○		○		
	기초 및 직무역량교육	예비 사회인이 갖춰야 할 OA 및 IT 역량, 비즈니스 역량, 리더십 및 커뮤니케이션 역량, 4차산업혁명 대비 직무 역량 교육 운영	전체 학년	○		○		
	덕업일치 프로젝트 (덕후양성소, 덕후 경진 대회)	학생의 관심사와 재능을 콘텐츠로 제작하여 개인별 온라인 브랜딩 채널을 만들 수 있도록 지원하는 교육	전체 학년			○		
	Vision Fair(동문 선배 직무 멘토링)	동문 선배와의 소그룹 직무 멘토링을 통해 동문 선배가 진출한 기업, 직무를 탐색하고 대학생활을 설계할 수 있도록 지원하기 위한 프로그램	전체 학년			○		
취업	[교과] 취업성공전략	고학년의 실전 취업 준비를 지원하기 위한 교과목으로 이력서/자소서 완성, 모의면접 실습, 채용 설명회 및 기관(업) 방문연계 등으로 교과 운영	3, 4학년 (간호, 의대 제외)	○		○		취업진로지원센터 (1082)
	취업준비 교육과정	고학년의 취업준비를 지원하기 위한 프로그램으로, 기본과정-확장과정-심화과정 형태로 단계별 교육 제공(산업 및 기업분석, 채용전형 단계별 교육 등)	3, 4학년	○		○		취업진로지원센터 (1083)
	취업캠프	고학년의 취업준비 역량 강화를 위한 채용전형 단계별 실습형 단기 집중 캠프로 합숙형 또는 비합숙형으로 운영	3, 4학년		○		○	
	기업탐방 프로그램	우수인증기업 및 강소기업 탐방 프로그램으로 기업 현장 탐방과 대표 및 실무자 특강을 통해 기업과 채용 전형에 대한 이해 지원	전체 학년	○		○		현장실습지원센터 (1086)
	취업 소그룹 컨설팅	고학년의 실전 취업을 지원하기 위한 소그룹 컨설팅 프로그램으로, 자기소개서 작성 및 컨설팅, 실전 모의 면접으로 프로그램 운영	전체 학년	○		○		
	취업상담	직무 탐색, 직무설정, 채용전형 단계별 컨설팅, 잡매칭을 위한 1:1 취업상담(대면/비대면 운영)	전체 학년	○	○	○	○	대학일자리 플러스 센터 (1088, 1089)
	응급취업상담	4학년 및 졸업생 대상 상담프로그램으로 3일만에 자기소개서 및 면접을 완성하는 프로그램	졸여자, 졸업생		○		○	
창업	창업동아리	창의적인 아이디어를 가진 학생 발굴 및 체계적인 교육 프로그램 운영을 통한 창업 사업화 지원	전체 학년	○		○		창업교육센터 (3296, 3298)

구분	프로그램명	프로그램 소개	추천 대상	개설시기				담당부서 (연락처)
				1학기	하계 방학	2학기	동계 방학	
창업	창업멘토링	창업컨설팅 전문가의 주기적인 만남을 통한 집중적인 팀 트레이닝 교육	전체 학년	○	○	○		창업교육센터 (3296, 3298)
	창업경진 대회	창업동아리 학생 및 재학생을 대상으로 창의적이고 우수한 창업 아이템을 발굴하는 기회의 장을 마련하고 창업 인재 양성 기회 마련	전체 학년	○		○		창업교육센터 (3296, 3298)
	사업계획서 작성 교육	아이템 타당성 검증 및 창업 사업화를 위한 제안서 작성법 교육	전체 학년	○		○		창업교육센터 (3296, 3298)
	스피칭 교육	프레젠테이션 기획 및 발표 컨설팅, PT 스피칭을 통한 사업계획서 발표 능력 향상 교육	전체 학년	○		○		창업교육센터 (3296, 3298)
어학 & 글로벌 역량	글로벌 멘토링인중	본교 신·편입 외국인 유학생이 있는 학과에 멘토 배정 후, 학사 관련 내용 및 한국 생활 전반에 걸쳐 멘티에게 정보 및 도움 제공	멘토: 2~4학년 멘티: 1학년	○		○		글로벌교류센터 (1348)
	영어클리닉	튜터 상담을 통해 재학생들이 영어 학습 고민을 해결하고 자기주도 학습 역량을 강화하는 프로그램	전체 학년	○		○		영어교육센터 (2972)
	글로벌우수 역량 인증제	일정 수준의 어학 기준을 충족하는 학생들을 대상으로 글로벌 역량을 심사하여, 심사 통과 시 학생에게 인증서를 발급하고 장학금을 지급하는 프로그램	전체 학년	○		○		영어교육센터 (2974)
IT 역량	[SW빌리지] 정주형 교육 프로그램	한림대학교에 재학 중인 SW비전공학생 및 전공생 등을 대상으로 소프트웨어 및 코딩 등 SW 교육 진행	전체 학년	○	○	○		SW중심대학 사업단 (3346)
기본 소양	심비우스 독서 골든벨	재학년 대상 명저에 대한 리터러시 역량 및 인문학적 소양 향상을 위한 비교과 프로그램	전체 학년			○		일송자유교양 대학 교학팀 (2756)
	심비우스 시리즈 (북클럽, 공모전)	제시된 특정 주제에 대해 글쓰이의 고유한 생각이 담긴 학술 에세이, 사회비평, 문화평론 중 하나를 선택해 작성, 팀별로 관심 분야의 책을 선정해 읽고 정기적으로 만나 생각을 나누는 후 활동 보고서 작성	전체 학년	○		○		일송자유교양 대학 교학팀 (2755)
	건강체력 증진을 위한 비교과 프로그램	재학생 대상 기초체력 증가 및 체지방 감소와 자기 주도적 운동습관을 기르기 위한 신체활동 프로그램	전체 학년	○	○	○		일송자유교양 대학 교학팀 체력측정실(3191)
	체력 수준 인지를 위한 체력측정 프로그램	재학생들의 자기 신체 능력 및 체력수준 인지 및 운동 방향 설정을 위한 프로그램	전체 학년	○	○	○	○	일송자유교양 대학 교학팀 체력측정실(3191)
일경험	[교과] 계절학기 현장실습	하계 및 동계방학 기간 중에 진행되는 현장실습 프로그램(2개월)으로 기관 및 기업에서의 직무 실습을 통해 실무역량을 강화하는 프로그램	3, 4학년		○		○	현장실습지원 센터 (1084, 1086~7)
	[교과] 정규학기 현장실습	1학기, 2학기 정규학기 중에 진행되는 현장실습 프로그램(4개월)으로 기관 및 기업에서의 직무 실습을 통해 실무역량을 강화하는 프로그램	3, 4학년	○		○		

# 7.

## 학과(전공) 네트워킹

홈페이지



한림대학교 간호대학

<https://nursing.hallym.ac.kr/>

연락처(행정실)

› 전화번호 033-248-2710    › 이메일 de2710@hallym.ac.kr



# 주요 진로 및 취업 준비 활용 사이트

※ 진로·취업 포털사이트 링크 및 운영은 변경될 수 있으므로, 학생 관심 분야별 수시 업데이트하시는 것을 추천합니다.

기업정보 및 기업분석 사이트	금융감독원 전자공시시스템( <a href="http://dart.fss.or.kr">http://dart.fss.or.kr</a> )	분기보고서, 사업보고서, 정보공시자료	
	컴퍼니 가이드( <a href="http://comp.fnguide.com">http://comp.fnguide.com</a> )	상장기업 분석 자료	
	한국기업평가( <a href="http://www.rating.co.kr/">http://www.rating.co.kr/</a> )	기업 신용 평가	
	NICE신용평가정보( <a href="http://www.nicerating.com">http://www.nicerating.com</a> )	재무제표, 신용평가, 사업전망, 회사개요	
	환경컨센서스( <a href="http://hkconsensus.hankyung.com/">http://hkconsensus.hankyung.com/</a> )	국내외 증권사 애널리스트 제공 기업분석리포트	
	알리오( <a href="http://www.alio.go.kr">http://www.alio.go.kr</a> )	공공기관 경영정보 공개시스템	
	잡플래닛( <a href="http://www.jobplanet.co.kr">http://www.jobplanet.co.kr</a> )	기업의 채용, 연봉, 면접, 기업리뷰 등	
	크레딧잡( <a href="https://www.kreditjob.com/">https://www.kreditjob.com/</a> )	연봉정보, 입사 및 퇴사율, 매출액, 관련 뉴스	
동아비즈니스리뷰( <a href="http://www.dongabiz.com">http://www.dongabiz.com</a> )	산업·기업 경영 콘텐츠, 취업진로지원센터 20권 매달 비치		
직업 및 직무, 자격증 정보	잡이룸	<a href="http://www.joberum.com">http://www.joberum.com</a> 기업분석, 직무분석, 직무사전(역량)	
	진로정보망 커리어넷	<a href="http://www.career.go.kr/">http://www.career.go.kr/</a> 진로심리검사, 직업 학과정보, 진로동영상, 진로상담	
	워크넷	<a href="http://www.work.go.kr">www.work.go.kr</a> 직업심리검사, 직업정보, 학과정보, 직업탐방(직업인인터뷰, 이색직업) 등 <a href="https://www.work.go.kr/jobyoung">https://www.work.go.kr/jobyoung</a> (청년워크넷) 청년친화강소기업, 취업가이드, 청년채용관, 취업상담 등	
	국가직무 능력표준	<a href="http://www.ncs.go.kr">www.ncs.go.kr</a> 업종 및 분야별 직무 분석, 직업기초역량 등	
	코멘토	<a href="https://comento.kr/edu">https://comento.kr/edu</a> 현직자 직무부트캠프(미니인턴), 현직자직무소개, 기업정보 등	
	잇다	<a href="https://www.itdaa.net">https://www.itdaa.net</a> 현직자 직무특강 및 멘토링, 직무 사전	
	잡코리아	<a href="https://www.jobkorea.co.kr/starter/interview">https://www.jobkorea.co.kr/starter/interview</a> (직무 현직자 인터뷰)	
	사람인	<a href="https://www.saramin.co.kr/zf_user/career-information/senior-list">https://www.saramin.co.kr/zf_user/career-information/senior-list</a> (직무 현직자 인터뷰)	
	자소설닷컴	<a href="https://jaseol.com/blog/category/3">https://jaseol.com/blog/category/3</a> (직무돋보기: 영업, 인사, 홍보, 재무, 구매, 기획 직무 정보 제공)	
	주요기업 채용사이트 직무정보	KT&G, CJ그룹, 현대그룹, 두산그룹, 한화그룹, SK텔레콤, 네오위즈게임즈, 포스코, 신세계, 아모레퍼시픽, GS 리테일, 동원그룹, 하이닉스, MBC, 대우건설, 기아자동차, 롯데 그룹	
	사이버진로교육센터	<a href="https://www.work.go.kr/cyberedu/main.do">https://www.work.go.kr/cyberedu/main.do</a> (진로설정, 직무이해와 취업준비, 서류전형, 면접전형 등 무료 이러닝 강의)	
	자격증	<a href="http://www.q-net.or.kr">www.q-net.or.kr</a> (큐넷-국가자격정보) <a href="http://www.pqi.or.kr/">www.pqi.or.kr/</a> (한국직업능력개발원-국가공인민간자격정보)	
	인턴 정보	중소기업 청년 직무체험 프로그램	<a href="https://www.work.go.kr/experi/index.do">https://www.work.go.kr/experi/index.do</a>
		미니 인턴	<a href="https://miniintern.com/">https://miniintern.com/</a> (2주 인턴실무경험)
		코멘토 직무부트캠프	<a href="https://comento.kr/">https://comento.kr/</a> (5주 인턴실무경험)



인턴 정보	LINKareer	<a href="https://linkareer.com/">https://linkareer.com/</a> (인턴 채용 리스트만 분류·열람 가능)	
	조인스타트업	<a href="https://www.joinstartup.co.kr/">https://www.joinstartup.co.kr/</a> (스타트업 인턴 매칭)	
	로켓펀치	<a href="https://www.rocketpunch.com/">https://www.rocketpunch.com/</a> (스타트업 비즈니스 네트워크, 채용)	
	잡알리오	<a href="https://job.alio.go.kr/recruit.do">https://job.alio.go.kr/recruit.do</a> (공공기관 인턴 채용 정보)	
	청년드림	<a href="https://yd-donga.com/">https://yd-donga.com/</a> (인턴 공고, 인턴 후기, 청년꿀팁 등)	
	리드미	<a href="https://www.leadme.today/">https://www.leadme.today/</a> (인턴, 취업 에피소드 콘텐츠)	
	우수 중견/중소기업 정보	청년친화 강소기업(워크넷) <a href="https://www.work.go.kr/smallGiants/smallGiantsMain.do">https://www.work.go.kr/smallGiants/smallGiantsMain.do</a>	청년친화강소기업 리스트
World Class300 및 글로벌전문기업 <a href="http://www.worldclass300.or.kr/corpWc/list.do">http://www.worldclass300.or.kr/corpWc/list.do</a>		World Class300기업 리스트	
중소기업현황정보 <a href="http://sminfo.mss.go.kr/">http://sminfo.mss.go.kr/</a>		중소기업현황정보, 우수 중소기업 DB	
중견기업 정보마당 <a href="https://www.mme.or.kr/PGCS0070.do">https://www.mme.or.kr/PGCS0070.do</a>		중견기업 현황, 중견기업 채용 정보	
일하기 좋은 중소기업 <a href="http://goodcompany.korcham.net/">http://goodcompany.korcham.net/</a>		테마별, 업종별, 지역별 우수 중소기업 정보	
커리어 히든챔피언 <a href="https://job.career.co.kr/jobs/etc/kangso">https://job.career.co.kr/jobs/etc/kangso</a>		강소기업 히든챔피언 소개 및 채용정보	
희망이음프로젝트 <a href="http://www.hopelink.kr">http://www.hopelink.kr</a>		일하기 좋은 기업 리스트 청년인재 기업탐방 신청	
이노비즈 <a href="http://www.innobiz.net/company/company2_list.asp">http://www.innobiz.net/company/company2_list.asp</a>		이노비즈 인증기업 리스트	
벤처 및 창업		벤처기업협회 <a href="https://www.venture.or.kr/#/home/bizNotice/h0203/2">https://www.venture.or.kr/#/home/bizNotice/h0203/2</a>	매출 1,000억 이상 벤처기업 리스트
	벤처전문취업포털 <a href="http://v-job.or.kr/">http://v-job.or.kr/</a>	벤처기업 채용정보	
	K-스타트업 <a href="http://www.k-startup.go.kr">http://www.k-startup.go.kr</a>	창업교육, 정책자금, 시설·공간, 멘토링, 해외진출 등 창업지원사업 및 콘텐츠 제공	
	창업진흥원 <a href="https://www.kised.or.kr/">https://www.kised.or.kr/</a>	창업교육, 창업인프라구축, 창업지원서비스 등 제공	
	로켓펀치 <a href="http://www.rocketpunch.com">http://www.rocketpunch.com</a>	2만 개 이상의 스타트업 기업 정보, 3만 개 이상 채용 정보	
	벤처스퀘어 <a href="http://www.venturesquare.net/">http://www.venturesquare.net/</a>	미디어 스타트업 전문 기업, 스타트업 인터뷰 정보 및 스타트업 산업 관련 기사	
	스타트업 얼라이언스 <a href="https://startupall.kr/">https://startupall.kr/</a>	한국 스타트업의 해외진출을 지원하기 위한 민간협력네트워크	
	청년창업사관학교 <a href="https://startkosmes.or.kr/yh_mai001_001.do">https://startkosmes.or.kr/yh_mai001_001.do</a>	중소벤처기업진흥공단 산하 기관, 연계지원사업 운영 및 안내	
	데모데이 <a href="http://www.demoday.co.kr/companies">http://www.demoday.co.kr/companies</a>	14,790개의 스타트업 회사 및 채용정보	
	더 팀스(스타트업 취업네트워크) <a href="https://www.theteams.kr/">https://www.theteams.kr/</a>	스타트업 회사 및 채용 정보, 현직자 인터뷰	
	경제 및 산업정보 탐색 사이트	삼성글로벌리서치( <a href="https://samsungsgr.com/sgr/">https://samsungsgr.com/sgr/</a> )	LG경제연구원( <a href="http://www.lgeri.com">www.lgeri.com</a> )
		포스코경영연구원( <a href="http://www.posri.re.kr">www.posri.re.kr</a> )	현대경제연구원( <a href="http://www.hri.co.kr">www.hri.co.kr</a> )
KB금융지주경영연구소( <a href="http://www.kbfg.com/kbresearch">www.kbfg.com/kbresearch</a> )		우리금융경영연구소( <a href="http://www.wfri.re.kr">www.wfri.re.kr</a> )	
산업통상자원부( <a href="http://www.motie.go.kr">www.motie.go.kr</a> )		정보통신산업진흥원( <a href="http://www.nipa.kr">www.nipa.kr</a> )	
과학기술정보통신부( <a href="http://www.msit.go.kr">www.msit.go.kr</a> )		한국산업기술진흥원( <a href="http://www.kiat.or.kr">www.kiat.or.kr</a> )	
한국산업기술평가관리원( <a href="http://www.keit.re.kr">www.keit.re.kr</a> )		한국소비자원( <a href="http://www.kca.go.kr">www.kca.go.kr</a> )	
중소벤처기업부( <a href="https://www.mss.go.kr">https://www.mss.go.kr</a> )		산업통계분석시스템( <a href="http://www.istans.or.kr">www.istans.or.kr</a> )	

금융권	<p><a href="https://cafe.naver.com/dokkm">https://cafe.naver.com/dokkm</a> (독금사)</p> <p><a href="https://fine.fss.or.kr/main/recruit/recruit_list.jsp">https://fine.fss.or.kr/main/recruit/recruit_list.jsp</a> (파인)</p> <p><a href="https://fcbfi.org/">https://fcbfi.org/</a>, <a href="https://bit.ly/3UHX00g">https://bit.ly/3UHX00g</a> (FCB금융학회)</p> <p><a href="https://cafe.naver.com/financecareerbible">https://cafe.naver.com/financecareerbible</a> (FCB 금융학회 카페)</p> <p><a href="https://cafe.naver.com/cpaciacma">https://cafe.naver.com/cpaciacma</a> (회재전-국제회계,재무금융전문가)</p> <p><a href="http://www.kofia.or.kr/brd/m_96/list.do">http://www.kofia.or.kr/brd/m_96/list.do</a> (금융투자협회 회원사 채용정보)</p> <p><a href="https://ifi.moef.go.kr/job/organ/info.do">https://ifi.moef.go.kr/job/organ/info.do</a> (국제금융기구 채용정보)</p>
보험	<p><a href="http://www.bohumjob.co.kr">www.bohumjob.co.kr</a> (보험잡)</p> <p><a href="https://cafe.naver.com/sonsa7942">https://cafe.naver.com/sonsa7942</a> (손공사-손해사정사를 꿈꾸는 사람들)</p>
유통/영업/판매	<p><a href="http://www.shopma.net">www.shopma.net</a> (샵마넷)</p> <p><a href="https://www.youngupnara.co.kr/">https://www.youngupnara.co.kr/</a> (영업나라)</p> <p><a href="https://www.bizpeople.co.kr/">https://www.bizpeople.co.kr/</a> (비즈피플)</p> <p><a href="http://www.youngupin.co.kr">www.youngupin.co.kr</a> (영업인닷컴)</p> <p><a href="http://www.salesjob.kr/n_alba/main/">http://www.salesjob.kr/n_alba/main/</a> (세일즈잡)</p>
무역	<p><a href="http://www.jobtogether.net">http://www.jobtogether.net</a> (잡투게더)</p> <p><a href="https://newtradecampus.kita.net/">https://newtradecampus.kita.net/</a> (KITA 무역아카데미 / 글로벌무역인턴십 등)</p>
물류	<p><a href="http://www.logisin.co.kr/">http://www.logisin.co.kr/</a> (물류인)</p> <p><a href="http://www.koila.or.kr/">http://www.koila.or.kr/</a> (한국통합물류협회)</p> <p><a href="http://www.molit.go.kr/USR/BORD0201/m_81/BRD.jsp">http://www.molit.go.kr/USR/BORD0201/m_81/BRD.jsp</a> (국토교통부 관련 일자리 정보)</p> <p><a href="http://www.klnews.co.kr/">http://www.klnews.co.kr/</a> (물류신문)</p>
복지분야	<p><a href="https://www.bokji.net/">https://www.bokji.net/</a> (복지넷)</p> <p><a href="https://www.welfare.net/welfare/jo/joboffer/select.JobofferList.do?mi=1072">https://www.welfare.net/welfare/jo/joboffer/select.JobofferList.do?mi=1072</a> (한국사회복지사협회)</p> <p><a href="https://kaswc.or.kr/recruit">https://kaswc.or.kr/recruit</a> (한국사회복지관협회)</p> <p><a href="https://cafe.naver.com/socialworkertv">https://cafe.naver.com/socialworkertv</a> (사회복지취업마을)</p>
심리/상담분야	<p><a href="http://www.simriya.kr">www.simriya.kr</a> (심리아)</p> <p><a href="https://www.counjob.co.kr/">https://www.counjob.co.kr/</a> (카운잡)</p> <p><a href="https://www.koreanpsychology.or.kr/user/kcp640pm/list.asp">https://www.koreanpsychology.or.kr/user/kcp640pm/list.asp</a> (한국심리학회)</p> <p><a href="https://www.심리상담사.com/">https://www.심리상담사.com/</a> (심리잡)</p> <p><a href="https://www.bokji.net/">https://www.bokji.net/</a> (복지넷)</p>
제약회사	<p><a href="http://www.pharminfo.co.kr">www.pharminfo.co.kr</a> (팜인포)</p> <p><a href="http://recruit.dailypharm.com/">http://recruit.dailypharm.com/</a> (팜리쿠르트)</p> <p><a href="http://cafe.naver.com/gsk">http://cafe.naver.com/gsk</a> (제약 바이오 카페)</p> <p><a href="http://www.medicaljob.co.kr">www.medicaljob.co.kr</a> (메디컬잡)</p> <p><a href="https://edu.kohi.or.kr/biohealthnet/index.do">https://edu.kohi.or.kr/biohealthnet/index.do</a> (바이오헬스넷)</p> <p><a href="https://www.yakup.com/">https://www.yakup.com/</a> (약업신문)</p> <p><a href="http://www.dailypharm.com/">http://www.dailypharm.com/</a> (데일리팜)</p>
의료/간호	<p><a href="https://www.nursestory.co.kr/">https://www.nursestory.co.kr/</a> (넬스스토리)</p> <p><a href="http://www.nursejob.co.kr">www.nursejob.co.kr</a> (넬스잡)</p> <p><a href="https://www.nurscape.net/">https://www.nurscape.net/</a> (너스케이프)</p>

의료/간호	<a href="https://cafe.naver.com/nursingstudies">https://cafe.naver.com/nursingstudies</a> (간호사를 준비하는 모임) <a href="https://m.cafe.naver.com/ca-fe/angel2nurse">https://m.cafe.naver.com/ca-fe/angel2nurse</a> (간호사를 대표하는 모임) <a href="https://blog.naver.com/sj_worker">https://blog.naver.com/sj_worker</a> (색동다리 / 보건소 채용공고 등) <a href="http://www.rnjob.or.kr/">http://www.rnjob.or.kr/</a> (대한간호협회 간호인력취업교육센터) <a href="http://www.medijob.cc">www.medijob.cc</a> (메디잡) <a href="http://www.medicaljob.co.kr">www.medicaljob.co.kr</a> (메디컬잡) <a href="https://www.byeongwonjob.com/cms/s01.php">https://www.byeongwonjob.com/cms/s01.php</a> (병원잡) <a href="https://www.drcareer.co.kr/">https://www.drcareer.co.kr/</a> (닥터커리어)
광고	<a href="http://www.adic.co.kr">www.adic.co.kr</a> (광고정보센터) <a href="https://www.brandbrief.co.kr/">https://www.brandbrief.co.kr/</a> (브랜드브리프) <a href="https://edu.kobaco.co.kr/indexFrame3.jsp">https://edu.kobaco.co.kr/indexFrame3.jsp</a> (코바코 광고교육원)
스포츠산업	<a href="https://cafe.naver.com/sportsjobalio">https://cafe.naver.com/sportsjobalio</a> (스포츠잡알리오) <a href="https://www.kspo.or.kr/kspo/singl/empmn/list.do?menuNo=200186">https://www.kspo.or.kr/kspo/singl/empmn/list.do?menuNo=200186</a> (국민체육진흥공단) <a href="https://spobiz.kspo.or.kr/job/front/index.do">https://spobiz.kspo.or.kr/job/front/index.do</a> (잡스포이즈) <a href="https://gsic.sports.or.kr/">https://gsic.sports.or.kr/</a> (국제스포츠정보센터) <a href="https://cafe.daum.net/spodream">https://cafe.daum.net/spodream</a> (스포드림)
항공/여행/호텔	<a href="http://www.air-works.kr">http://www.air-works.kr</a> (항공일자리포털) <a href="https://www.airportal.go.kr/index.jsp">https://www.airportal.go.kr/index.jsp</a> (항공정보포털시스템) <a href="https://cafe.naver.com/sheiszzz">https://cafe.naver.com/sheiszzz</a> (전직현직차기 승무원 모임) <a href="https://www.topasweb.com/home/info/RecruitHomeList.do?_menuNo=519">https://www.topasweb.com/home/info/RecruitHomeList.do?_menuNo=519</a> (토파스) <a href="https://www.aviationjobs.me/">https://www.aviationjobs.me/</a> (외항사, 조정사 채용) <a href="https://www.flygosh.com/">https://www.flygosh.com/</a> (외항사 채용) <a href="https://www.aaplus.co.kr:5028/">https://www.aaplus.co.kr:5028/</a> (에이플러스 / 호텔) <a href="https://academyvisitkorea.or.kr/mainHome.do">https://academyvisitkorea.or.kr/mainHome.do</a> (관광인)
인사	<a href="https://cafe.naver.com/ak573">https://cafe.naver.com/ak573</a> (인사쟁이가 보는 실무카페)
기획/마케팅	<a href="https://cafe.naver.com/newplanmarketing">https://cafe.naver.com/newplanmarketing</a> (기획과 마케팅을 하는 사람들) <a href="https://blog.naver.com/i_love_cu">https://blog.naver.com/i_love_cu</a> (컬처유니버: 대학연합 문화마케팅 학회)
법무사 사무원	<a href="https://cafe.daum.net/lawtizen">https://cafe.daum.net/lawtizen</a> (법무사 사무실 사무원들의 모임) <a href="https://www.법률구인구직.com">https://www.법률구인구직.com</a> (법무잡)
회계/경리/세무분야	<a href="https://www.semoojob.co.kr/">https://www.semoojob.co.kr/</a> (세무잡) <a href="https://www.acjob.co.kr/">https://www.acjob.co.kr/</a> (경리잡) <a href="http://cafe.naver.com/aclove">http://cafe.naver.com/aclove</a> (경리회계 직장인들의 쉼터) <a href="https://cafe.naver.com/serplove">https://cafe.naver.com/serplove</a> (경리나라) <a href="https://cafe.naver.com/hwaryeon2011">https://cafe.naver.com/hwaryeon2011</a> (회계마스터) <a href="https://www.kicpa.or.kr/">https://www.kicpa.or.kr/</a> (한국공인회계사회) <a href="http://www.kacpta.or.kr/">http://www.kacpta.or.kr/</a> (한국세무사회)
이공계 분야	<a href="http://www.engjob.co.kr">www.engjob.co.kr</a> (이공계 기술취업 이엔지잡) <a href="http://www.rndjob.or.kr">www.rndjob.or.kr</a> (과학기술정보통신부 지정 이공계취업지원기관) <a href="https://www.letuin.com/">https://www.letuin.com/</a> (이공계 취업 전문 렛유인) <a href="http://www.gamejob.co.kr">www.gamejob.co.kr</a> (게임잡)

이공계 분야	<p><a href="https://programmers.co.kr/">https://programmers.co.kr/</a> (프로그래머스: 웹서버개발 프로그래머 채용 전문)</p> <p><a href="http://www.pjob.co.kr">www.pjob.co.kr</a> (프로그래머 전문 아웃소싱 업체)</p> <p><a href="https://cafe.naver.com/gamedg">https://cafe.naver.com/gamedg</a> (온라인 게임 기획자 모임)</p> <p><a href="http://www.ibric.org/job">www.ibric.org/job</a> (바이오잡)</p> <p><a href="http://www.chem-bio.net/">http://www.chem-bio.net/</a> (CHEM-BIO / 화학-바이오 분야 전문 채용정보)</p> <p><a href="https://eiaa.or.kr/page/s6/s2.php">https://eiaa.or.kr/page/s6/s2.php</a> (환경영향평가협회)</p> <p><a href="https://www.wbridge.or.kr/">https://www.wbridge.or.kr/</a> (여성과학기술인 멘토링 및 채용정보 등)</p> <p><a href="https://snejob.brms.kr/">https://snejob.brms.kr/</a> (이공계석박사 인턴 연수)</p> <p><a href="http://www.hanium.or.kr/">http://www.hanium.or.kr/</a> (ICT분야 실무 멘토링)</p>
국제기구	<p><a href="http://unrecruit.mofa.go.kr/">http://unrecruit.mofa.go.kr/</a> (외교부 국제기구인사센터)</p> <p><a href="http://www.mofa.go.kr/youth/">http://www.mofa.go.kr/youth/</a> (지구청년: 외교부 청년 해외진출지원사업)</p> <p><a href="https://ifi.moef.go.kr/job/organ/info.do">https://ifi.moef.go.kr/job/organ/info.do</a> (국제금융기구 채용정보)</p> <p><a href="https://www.globaljobs.co.kr/un_job_bulletin">https://www.globaljobs.co.kr/un_job_bulletin</a> (글로벌잡스)</p>
미디어/문화예술	<p><a href="http://www.mediajob.co.kr">www.mediajob.co.kr</a> (미디어잡)</p> <p><a href="http://www.mediadb.co.kr/member/index.php">http://www.mediadb.co.kr/member/index.php</a> (미디어db)</p> <p><a href="https://cafe.daum.net/forjournalists">https://cafe.daum.net/forjournalists</a> (아랑-언론인을 꿈꾸는 카페)</p> <p><a href="https://cafe.naver.com/snswjdgghktkd">https://cafe.naver.com/snswjdgghktkd</a> (엔준모-엔터테인먼트&amp;미디어)</p> <p><a href="https://www.gokams.or.kr/O1_news/job_list_new.aspx">https://www.gokams.or.kr/O1_news/job_list_new.aspx</a> (예술경영지원센터)</p> <p><a href="http://www.kba.or.kr/">http://www.kba.or.kr/</a> (한국방송협회-방송가 채용)</p> <p><a href="http://www.docuwriter.co.kr/board/bd_job/egolist.php?bd=3">http://www.docuwriter.co.kr/board/bd_job/egolist.php?bd=3</a> (구성다큐연구회)</p>
컨벤션/MICE	<p><a href="https://micekorea.or.kr/kor/customer/recruit.php">https://micekorea.or.kr/kor/customer/recruit.php</a> (한국MICE협회)</p> <p><a href="http://www.kapco.or.kr/news/recruitList.php">http://www.kapco.or.kr/news/recruitList.php</a> (한국PCO협회)</p> <p><a href="http://www.expoup.or.kr/">http://www.expoup.or.kr/</a> (전시업)</p> <p><a href="https://blog.naver.com/mice-in">https://blog.naver.com/mice-in</a> (마이스IN)</p>
외식업 및 영양사	<p><a href="http://www.foodwork.co.kr">www.foodwork.co.kr</a> (외식과 사람들)</p> <p><a href="https://www.foodnjob.com/">https://www.foodnjob.com/</a> (푸드엔잡)</p> <p><a href="http://www.영양사구인.com/">http://www.영양사구인.com/</a> (영양사잡)</p> <p><a href="http://www.kdclub.com/">http://www.kdclub.com/</a> (영양사도우미)</p> <p><a href="https://www.dietitian.or.kr/work/news/kn_careers.do">https://www.dietitian.or.kr/work/news/kn_careers.do</a> (영양사협회)</p> <p><a href="https://cafe.naver.com/efoodservice">https://cafe.naver.com/efoodservice</a> (단체급식전문가카페)</p>
교수/강사·교수분야	<p><a href="http://www.hunjang.com">www.hunjang.com</a> (훈장마을)</p> <p><a href="https://www.mgangs.com/">https://www.mgangs.com/</a> (강사닷컴)</p> <p><a href="http://www.hibrain.net">www.hibrain.net</a> (하이브레인넷)</p> <p><a href="https://phdkim.net/">https://phdkim.net/</a> (김박사넷 - 석박사채용, 전문연 채용, 대학원진학)</p> <p><a href="https://cafe.naver.com/daehakwon">https://cafe.naver.com/daehakwon</a> (대학원 입학준비하는 사람들의 모임)</p>
건설분야	<p><a href="https://www.worker.co.kr/">https://www.worker.co.kr/</a> (건설워커)</p> <p><a href="http://www.conjob.co.kr">www.conjob.co.kr</a> (콘잡)</p> <p><a href="https://cworknet.kocsa.or.kr/work/main.do">https://cworknet.kocsa.or.kr/work/main.do</a> (건설워크넷)</p>
화장품	<p><a href="http://www.jangup.com/bbs/list.html?table=bbs_9">http://www.jangup.com/bbs/list.html?table=bbs_9</a> (장업신문)</p>

패션	<a href="http://www.fashionwork.co.kr/">http://www.fashionwork.co.kr/</a> (패션워크) <a href="http://www.fashioninjob.co.kr/">http://www.fashioninjob.co.kr/</a> (패션인잡) <a href="http://www.fashionscout.co.kr/">http://www.fashionscout.co.kr/</a> (패션스카우트) <a href="http://www.fashioncheerupnow.com/">http://www.fashioncheerupnow.com/</a> (패션취업나우) <a href="http://www.apparelnews.co.kr/Job/guin_list/">http://www.apparelnews.co.kr/Job/guin_list/</a> (어패럴뉴스) <a href="http://cafe.naver.com/fashionworking/">http://cafe.naver.com/fashionworking/</a> (패션취업완전정복)
디자인	<a href="http://www.designerjob.co.kr/">http://www.designerjob.co.kr/</a> (디자이너잡) <a href="https://www.designjob.co.kr/">https://www.designjob.co.kr/</a> (디자인잡) <a href="https://www.kidp.or.kr/?menuno=1010">https://www.kidp.or.kr/?menuno=1010</a> (한국디자인진흥원)
공기업	<a href="http://job.alio.go.kr">http://job.alio.go.kr</a> (공기업) <a href="www.gojobs.go.kr">www.gojobs.go.kr</a> (공무원 및 공직) <a href="http://cleaneye.go.kr">http://cleaneye.go.kr</a> (클린아이/지방공공기관통합공시) <a href="https://www.gojobs.go.kr/mainIndex.do">https://www.gojobs.go.kr/mainIndex.do</a> (나라일터) <a href="https://cafe.naver.com/dakchi">https://cafe.naver.com/dakchi</a> (공취모) <a href="https://cafe.naver.com/studentstudyhard">https://cafe.naver.com/studentstudyhard</a> (공준모)
해외취업	<a href="https://www.worldjob.or.kr/new_index.do">https://www.worldjob.or.kr/new_index.do</a> (월드잡플러스) <a href="https://globallybm.com/html/main/index.php">https://globallybm.com/html/main/index.php</a> (대우 GYBM) <a href="https://www.linkedin.com/">https://www.linkedin.com/</a> (링크드인) <a href="https://www.glassdoor.com/index.htm">https://www.glassdoor.com/index.htm</a> (글래스도어) <a href="http://www.jcareer.co.kr/main.php">http://www.jcareer.co.kr/main.php</a> (제이커리어-일본취업) <a href="https://www.j-job.or.kr/">https://www.j-job.or.kr/</a> (J-Job - 일본취업) <a href="http://www.chinatong.net/">http://www.chinatong.net/</a> (차이나통-중국취업)
외국계기업	<a href="https://www.peoplenjob.com/">https://www.peoplenjob.com/</a> (피플앤잡) <a href="https://www.linkedin.com/">https://www.linkedin.com/</a> (링크드인) <a href="https://www.superookie.com/">https://www.superookie.com/</a> (슈퍼루키) <a href="https://www.worldjob.or.kr/new_index.do">https://www.worldjob.or.kr/new_index.do</a> (월드잡플러스) <a href="https://cafe.naver.com/waechi">https://cafe.naver.com/waechi</a> (외취성) <a href="http://jobposting.co.kr/">http://jobposting.co.kr/</a> (잡포스팅) <a href="https://www.jobnet.kr/jobs">https://www.jobnet.kr/jobs</a> (잡넷)
사회적경제	<a href="https://impact.career/">https://impact.career/</a> (임팩트커리어) <a href="https://sehub.net/archives/category/hunter">https://sehub.net/archives/category/hunter</a> (서울사회적경제지원센터) <a href="http://www.ikose.or.kr/?mid=pr04">http://www.ikose.or.kr/?mid=pr04</a> (한국사회적기업중앙협의회) <a href="https://www.kead.or.kr/">https://www.kead.or.kr/</a> (한국사회적기업진흥원)
연구기관	<a href="https://www.nkis.re.kr:4445/recruitment_list.do">https://www.nkis.re.kr:4445/recruitment_list.do</a> (국가정책연구포털) <a href="https://www.nst.re.kr/www/selectBbsNttList.do?bbsNo=19&amp;key=61">https://www.nst.re.kr/www/selectBbsNttList.do?bbsNo=19&amp;key=61</a> (국가과학기술연구회) <a href="https://www.nrc.re.kr/board.es?mid=a10206010000&amp;bid=0012">https://www.nrc.re.kr/board.es?mid=a10206010000&amp;bid=0012</a> (경제·인문사회연구회)
장애인 채용정보	<a href="https://www.worktogether.or.kr/main.do">https://www.worktogether.or.kr/main.do</a> (워크투게더) <a href="https://www.ablejob.co.kr/">https://www.ablejob.co.kr/</a> (장애인잡) <a href="https://www.kead.or.kr/">https://www.kead.or.kr/</a> (한국장애인고용공단 취업준비사이트)

분야별 잡사이트	여성인재 채용정보	<a href="https://www.iljarihub.or.kr/wesc/main/main.do">https://www.iljarihub.or.kr/wesc/main/main.do</a> (여성기업 일자리허브) <a href="https://www.wiset.or.kr/bbs/BBSMSTR_000000000305/list.do">https://www.wiset.or.kr/bbs/BBSMSTR_000000000305/list.do</a> (WiSET 여성과학기술인)
	사람인	<a href="http://www.saramin.co.kr">www.saramin.co.kr</a>
채용 포털 사이트 및 기타 취업 준비 활용 사이트	인크루트	<a href="http://www.incruit.com">www.incruit.com</a>
	잡코리아	<a href="http://www.jobkorea.co.kr">www.jobkorea.co.kr</a>
	자소설닷컴	<a href="https://jasoseol.com/">https://jasoseol.com/</a>
	워크넷(고용노동부)	<a href="http://www.work.go.kr">www.work.go.kr</a>
	캐치	<a href="https://www.catch.co.kr/">https://www.catch.co.kr/</a>
	잡플렉스	<a href="https://www.jobflex.com/">https://www.jobflex.com/</a>
	원티드	<a href="https://www.wanted.co.kr/">https://www.wanted.co.kr/</a>
	팀블라인드	<a href="https://www.teamblind.com/kr/">https://www.teamblind.com/kr/</a>
	HRD-NET	<a href="https://www.hrd.go.kr/">https://www.hrd.go.kr/</a> 한국고용정보원 국민내일배움카드 훈련 정보
	온라인 취업솔루션	<a href="http://u.educe.co.kr/hallym">http://u.educe.co.kr/hallym</a> 취업진로진단(아우란트검사), 기업 및 직무분석보고서, 면접 및 입사지원서 가이드, 직무적성검사 모의시험 및 동영상강좌 등
	온오프믹스	<a href="http://www.onoffmix.com">www.onoffmix.com</a> 교육, 강연, 강좌, 세미나정보, 인적네트워크 형성
	강원도일자리정보망	<a href="https://job.gwd.go.kr/gwjob">https://job.gwd.go.kr/gwjob</a> (진로 및 취업교육, 면접정장대여 및 면접비 지원, 이러닝 학습)
	경기도평생학습포털	<a href="https://www.gseek.kr">https://www.gseek.kr</a> 온오프라인 무료 학습 사이트(수료증 발급, 외국어/IT/자격증/직무강좌 등)
	미래채널 MyF(유튜브)	<a href="https://www.myf21.net/">https://www.myf21.net/</a> <a href="https://www.youtube.com/channel/UCa1fMK5V8Kwg46om03OC0EA">https://www.youtube.com/channel/UCa1fMK5V8Kwg46om03OC0EA</a> 유튜브에서 인공지능, 가상현실, 드론, 고품화 등 최신 기술 트렌드를 살펴보고 미래를 예측해 볼 수 있는 동영상 강의
	강점 발견 진단 Tool	MBTI ( <a href="https://www.16personalities.com/ko">https://www.16personalities.com/ko</a> ) 직업선호도검사, 적성검사, 역량검사 ( <a href="https://www.work.go.kr/jobMain.do">https://www.work.go.kr/jobMain.do</a> ) 다중지능검사 ( <a href="http://www.multiiqtest.com">www.multiiqtest.com</a> ) VIA ( <a href="http://www.viacharacter.org">www.viacharacter.org</a> )
	커리어	<a href="https://career.co.kr/tools/Calc_Career.asp">https://career.co.kr/tools/Calc_Career.asp</a> (학점 계산, 경력 계산, 사진 크기 조정, 글자수 체크 등 커리어 관련 툴)
대외 활동 및 커뮤니티	독취사	<a href="https://cafe.naver.com/dokchi/485362">https://cafe.naver.com/dokchi/485362</a>
	스펙업	<a href="https://cafe.naver.com/specup">https://cafe.naver.com/specup</a>
	위비티	<a href="https://www.wevity.com/?c=active">https://www.wevity.com/?c=active</a>
	링커리어	<a href="https://linkareer.com">https://linkareer.com</a>
	올콘	<a href="https://www.all-con.co.kr/">https://www.all-con.co.kr/</a>
	대티즌	<a href="http://www.detizen.net/">http://www.detizen.net/</a>
	씹긱	<a href="https://www.thinkcontest.com/">https://www.thinkcontest.com/</a>
	캠퍼스몬	<a href="http://campusmon.jobkorea.co.kr/">http://campusmon.jobkorea.co.kr/</a>
	디자인정글	<a href="https://www.jungle.co.kr/contest">https://www.jungle.co.kr/contest</a>